

Æblesmagning m/ Karsten Kortbuks



Æblesnak m/ Karsten
"Kortbuks" Hansen



Skovfogedæblet, som pastor Wøldike udbredte til hele Danmark

Kom og lyt med, når æblekenderen Karsten "Kortbuks" lærer dig at karakterisere de fine danske æblesorter. Og find så ud af, om de smager af mere end de importerede æbler i supermarkedet.

Vi starter i Ø. Hornum Kirke, for det var her Jeremias Wøldike var sognepræst fra 1860 – 1879. Her skal vi høre om Wøldikes hobby med forædling af frugttræer, som han havde med sig fra Falster.

I præstegårdshaven anlagde han "Pastor Wøldikes Æblehave", der kom til at rumme ikke mindre end 278 æblesorter, 243 pæresorter, 38 blommesorter og 40 kirsebærsorter, 1 fersken, 1 abrikos og 1 vin. Dertil var pastor Wøldike en foregangsmand med hensyn til at beskrive de bedste af frugterne og han var medstifter af Dansk Gartnerforening; han blev foreningens første æresmedlem.

Vi skal selvfølgelig besøge den i 2008 genskabte æblehave, og når vi ankommer til Forsamlingshuset, får vi udleveret 3 forskellige æbler, som vi skal prøve at karakterisere. Og vigtigst af alt skal du finde frem til den af de tre æblesorter, du bedst kan lide. Når du ikke har brug for de skarpe smagsløg, er der kaffe og kage.

Til foråret, når tidens fylde er inde, kan du købe podekviste af din favorit æblesort hos Karsten, og du kan komme på podekursus, også hos Karsten. Om du ønsker at købe det færdige æbletræ, kan Karsten også levere det på rod.

VIGTIGE OPLYSNINGER

Tid : Torsdag den 28. september kl. 18:30 – 21:00.

Mødested : Ø. Hornum Kirke, Til Kirken 10, 9530 Støvring. Senere Ø. Hornum Forsamlingshus, Nibevej 177, 9530 Støvring.

Pris : Kr. 45,00 for Turistforeningens medlemmer, kr. 70,00 for øvrige.

Tilmelding : Ved køb af billet på www.derudad.dk eller pr. mail til info@rebildturist.dk senest tirsdag den 26. september kl. 12:00.

Prisen inkluderer æbler, kaffe og kage.

Efter tilmeldingsfristens udløb er tilmeldingen bindende.

©Rebild Turistforening

Rebildhus • Rebildvej 25, 9520 Skørping • Tlf.: 4088 6833

www.rebildturist.dk • info@rebildturist.dk



Æblesmagning m/ Karsten Kortbuks

Torsdag den 28. september 2023 kl. 18:30-21:00

Side 2.



Gul Gråsten, Danmarks Nationalæble

Æblets karakteristika

Når vi skal karakterisere en æblesort, så er nogle karakteristika, der er væsentlige, når man skal udvælge en sort til plantning i haven, og andre der skal med, når man bedømmer det enkelte æbles smag.

Når vi skal udvælge til plantning, så er det modningstid, bestøvningsforhold, æblets holdbarhed og det voksnes træes størrelse, der er af betydning. Det er kun hos fagmanden, disse egenskaber er i spil.

Når vi står med et enkelt æble så er det karakteristika som æblets størrelse, form og farve; det er kødets farve, saftighed/sprødhed, sødme, frugtsyre og aroma du skal lægge mærke til. Sidst, men ikke mindst skal du tage stilling til, om du synes om æblet - det sidste er relevant, når du sammenligner to forskellige sorter.

Jeremias Wøldike, teolog og pomolog

Det med frugttræer havde Jeremias Wøldike med allerede fra barndommen i Faaborg, hvor hans far var præst. Allerede mens han bor hjemme får han af en skovfoged fra Lov forevist skovfogedæblet, som han begynder at opformere.

Efter sin teologiske uddannelse bliver han præst på Falster, og i sin fritid fortsætter han med at opformere æbletræer. De bedste sorter beskriver han og publicerer det i artikler i fagblade.

I 1860, et år efter hans hustrus død, kommer han til Øster Hornum. Her fortsætter han med sin hobby, frugtavl, og han anlægger Wøldikes Lblehave på præstegårdens jorde.

I 1879 flytter han fra byen og ved sin død i 1887 og efterlod sig 800 sider notater om frugtavl i almindelighed og æbler i særdeleshed.

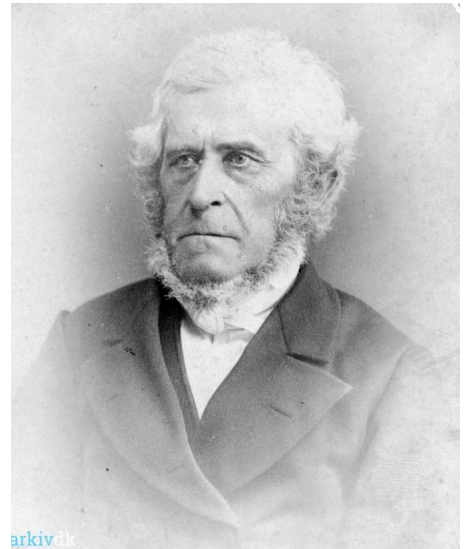

Jeremias Wøldike



Fra indvielsesfesten i 2009

Genopbygningen af Pastor Wøldikes Æblehave

Med tiden var Wøldikes træer gået ud. I 2008 går Karsten Hansen m.fl. fra byen i gang med projekt genskabelse. Rebild Kommune stiller jordstykke til rådighed og støtte fra Fødevareministeriets genbevarelsespulje sikrer økonomien. Mange frivillige fra byen deltager i plantningen af frugttræerne. Der er åben adgang til arealet, så her i høstsæsonen kan enhver gå på æblerov i Pastor Wøldikes Æblehave. Vedligeholdet varetages af den frivillige forening, Wøldikes Haves Venner.

Rebild Turistforening er stedet hvor områdets borgere og virksomheder mødes med det fælles sigte at give deres gæster indblik i og glæde ved de unikke natur- og kulturværdier vi har. Dette formål tilgodeser vi ved at arrangere udflugter, foredrag og andre aktiviteter, der styrker medlemmernes kompetencer som værter for deres gæster.

15-09-2023/JPV